LYSS | PLUS
BIELSTRASSE

Einschränkungen ab 14. Oktober 2016 (während 10 - 15 Arbeitstagen)

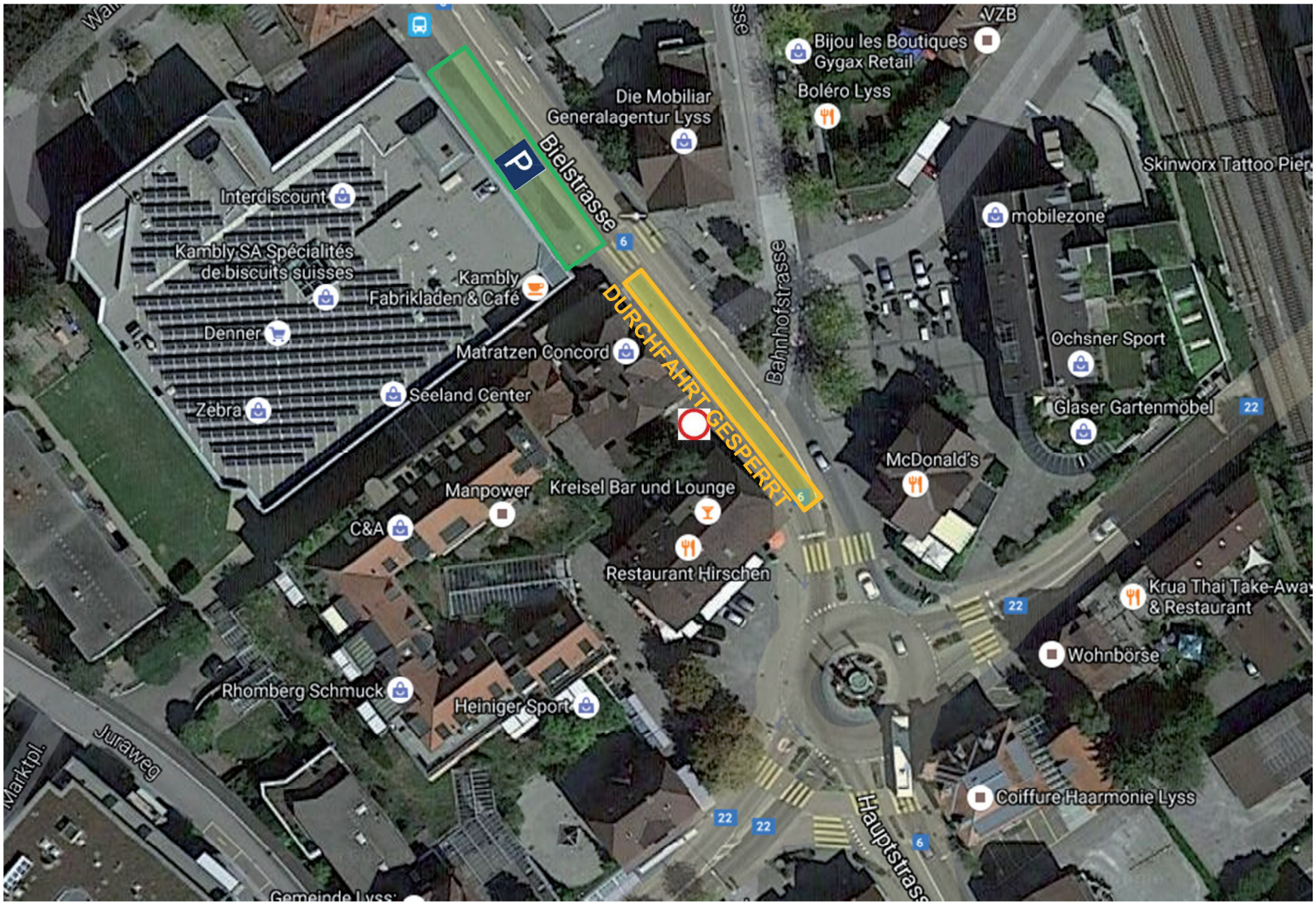

Legende

provisorische Parkplätze

Baustelle